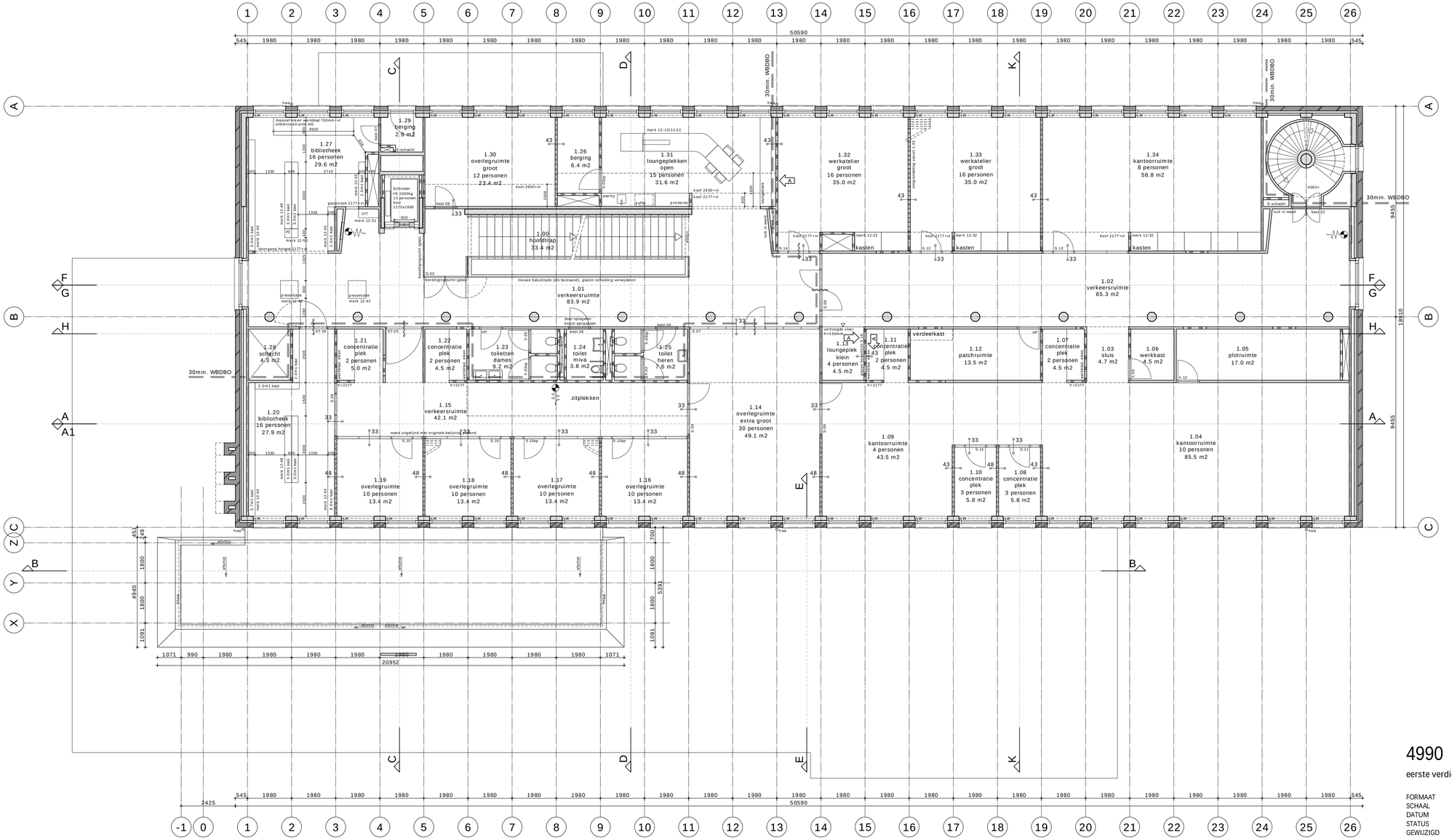


## renvooi

- bestaande gevel, spouw (ca. 60mm) vullen met EPS korrels, kozijnen voorzien van nieuw HR++ glas en ramen van nieuwe tochtwering en nieuwe balansveren
- LW = lichtwering
- bestaande gevel, spouw (ca. 60mm) vullen met EPS korrels, kozijnen en borstwering verwijderen, dagkanten afwerken met staalplaat
- min. 5 xx — bestaande gevel, spouw (ca. 60mm) vullen met EPS korrels, kozijnen en borstwering verwijderen, dagkanten afwerken met staalplaat, nieuwe stalen kozijnen met smal profiel,
- nieuwe vliesgevel tegen stalen kolommen e.e.a. volgens principe details
- automatische schuifdeuren in glasgevel e.e.a. volgens principe details
- bestaande binnenwanden
- best. — bestaande binnen kozijnen
- bestaande binnen kozijnen voorzien van nieuwe volglazen deuren
- kalkzandsteen
- nieuwe metal stud wanden * in bestaande wandgaten naadloos afwerken in vlak met bestaande wanden
- systeemwand n.t.b., staalplaat afwerking
- nieuwe mobiele vouwwand
- nieuwe glazen systeemwanden (Qbiq DKR100D + KDD57D)
- beveligingsschl — vol glazen wand deuren voorzien van elektrisch slot
- H.xx — nieuwe binnenkozijnen
- HP — herplaats bestaand kozijn incl. neuten en aftimmeringen
- weerstand tegen brand-doorslag en brand-overslag van de aangegeven constructie van 30 min. en zelfsluitend
- zelfsluitend
- P — deur voorzien van paniekslui ting
- nieuwe inbouw brandslanghaspel
- schoonloopmat
- hwa — hemelwaterafvoer
- xx — geluidseis R'w (praktijkwaarden)

**toegankelijkheid**
gehele gebouw integraal toegankelijk

**inbraakwerendheid**
puien/kozijnen in uitwendige scheidingsconstructie op begane grond en bereikbare delen: weerstand tegen inbraakwerendheid volgens NEN5096, ten minste klasse 2

**vloerafscheidingen:**
vloerafscheidingen met glas (balustraden en gevels) moeten voldoen aan NEN3569

**bescherming tegen ratten en muizen**
alle openingen breder dan 10mm in uitwendige scheidingsconstructie voorzien van ongedierte werende voorzieningen

**maten in het werk controleren**

# 4990 TO-2-01 - B

eerste verdieping - bibliotheek

DP6

| | |
|---|---|
| FORMAAT | 420x841 |
| SCHAAL | 1:100 |
| DATUM | 23.04.18 |
| STATUS | |
| GEWIJZIGD | |

OPDRACHTGEVER
Gemeente Alblasserdam

PROJECT
Gemeentehuis Alblasserdam

DP6 architectuurstudio
Postbus 2969
2601 CZ Delft
+31 15 212 01 10
www.dp6.nl
info@dp6.nl